



RIFERIMENTO 80

APPARTAMENTO TRILOCALE

Erbezzo
Centro paese

€ 135.000



Erbezzo - Centro paese

Appartamento Trilocale

€ 135.000



Appartamento Trilocale



Erbezzo



78 mq



2004 (anno di costruzione)



Piano primo con ascensore



Cucina angolo cottura



2 Camere



1 Bagno finestrato



Posto auto coperto



Classe energetica D

DESCRIZIONE IMMOBILE:

Nel centro paese di Erbezzo, appartamento trilocale di recente costruzione disposto su un unico livello al primo piano di una palazzina dotata di ascensore. Ampio e luminoso soggiorno con angolo cottura, 2 camere, bagno finestrato con doccia e ampio terrazzo di 50mq con vista panoramica sulle colline della Lessinia. Soluzione ideale sia come seconda casa che come abitazione principale. Completano l'unità un posto auto coperto al piano seminterrato e un ulteriore posto auto scoperto.

Immobiliare Quintarelli

Via Vittorio Veneto, 10 - Negrar di Valpolicella (VR)
Tel. 045 6012748 - immobiliarequintarelli@gmail.com



PIANO PRIMO

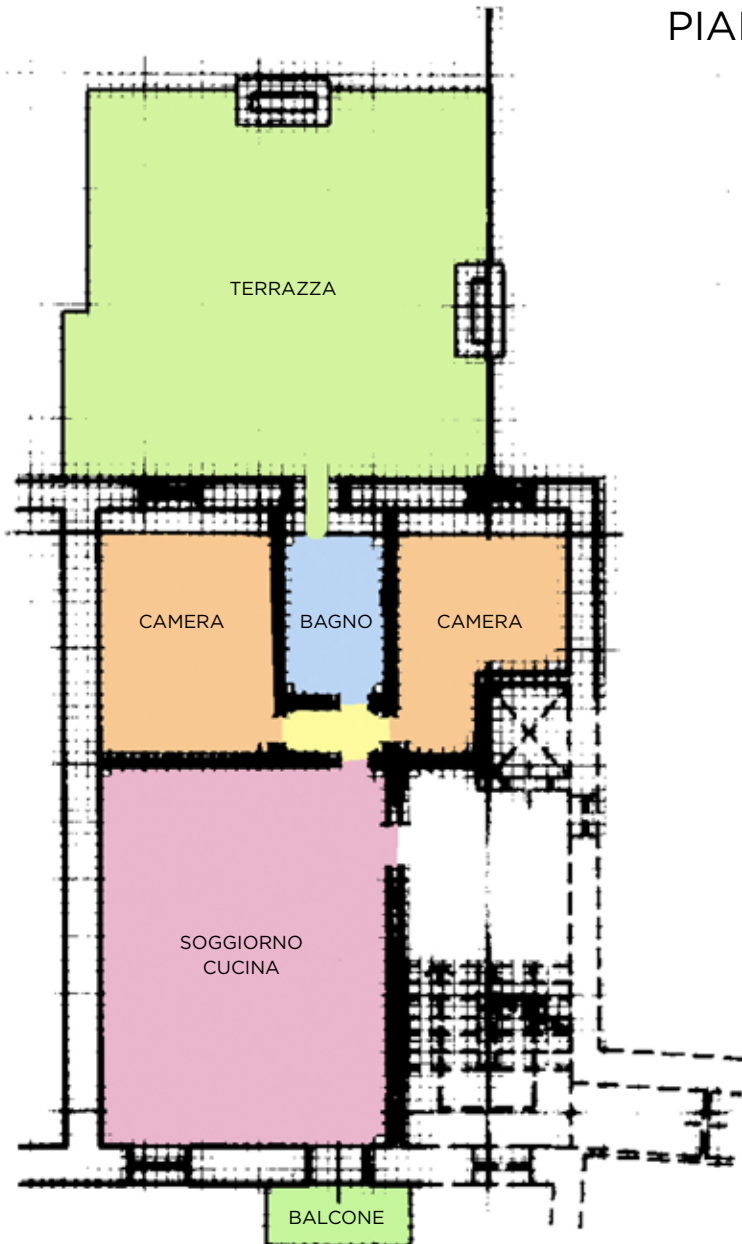

10 metri

La presente planimetria è solo a scopo illustrativo e può non essere del tutto veritiera o in scala



Via Vittorio Veneto, 10 • 37024
Negrar di Valpolicella (VR)
Tel. 045 6012748 • Cell. 347 7716065
www.immobiliarequintarelli.it
immobiliarequintarelli@gmail.com

