



RIFERIMENTO 162

STUDIO MEDICO/
APPARTAMENTO

Borgo Roma (VR)

€ 119.000

Borgo Roma - Verona

Studio medico

€ 119.000



Studio medico



Borgo Roma



98 mq commerciali



2007 (anno di costruzione)



Piano terra



/



/



2 Bagni



Box auto singolo



Classe energetica D

DESCRIZIONE IMMOBILE:

Nel cuore di Borgo Roma, locale commerciale di 98 mq al piano terra, attualmente adibito a Studio dentistico.

Completa l'unità un giardino esclusivo e un garage singolo al piano interrato.

Si valuta anche la possibilità di acquistare l'attività commerciale comprensiva di tutta l'attrezzatura.

L'immobile è provvisto di impianto d'allarme e inferriate alle finestre.

Immobiliare Quintarelli

Via Vittorio Veneto, 9 - Negrar di Valpolicella (VR)

Tel. 045 6012748 - info@immobiliarequintarelli.it



PIANO TERRA

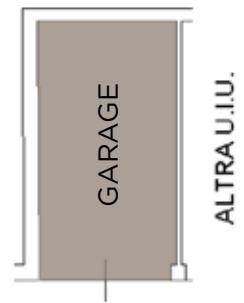
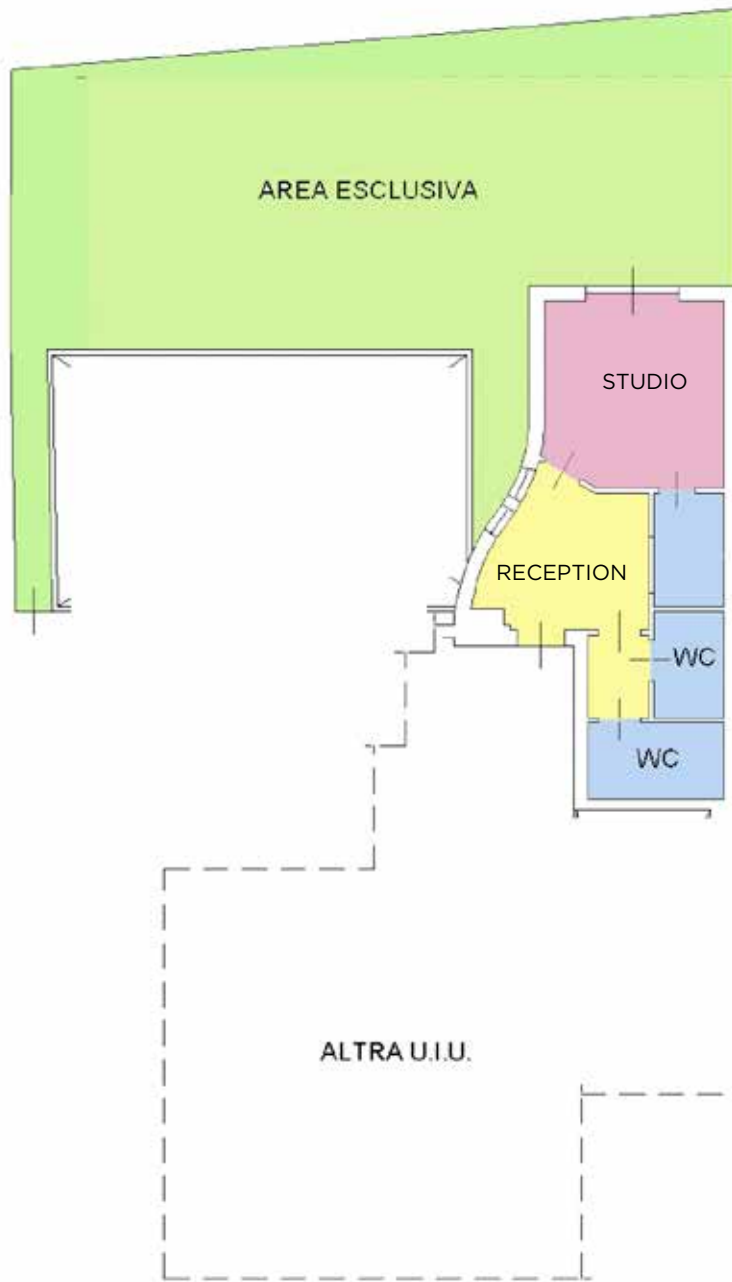

PIANO SCANTINATO

10 metri



Immobiliare Quintarelli

Via Vittorio Veneto, 9 - Negrar di Valpolicella (VR)
Tel. 045 6012748 - info@immobiliarequintarelli.it

TABELLA MISURE APPARTAMENTO 2			
Componenti	Mq effettivi	Coefficiente	Mq commerciali
Abitazione Piano terra	63	100%	63
Giardino	90	30%	27
Garage	16	50%	8
Mq commerciali totali			98



Via Vittorio Veneto, 10 • 37024
Negrar di Valpolicella (VR)
Tel. 045 6012748 • Cell. 347 7716065
www.immobiliarequintarelli.it
info@immobiliarequintarelli.it

