



RIFERIMENTO 5028

APPARTAMENTO
TRILOCALE

Residence Le Betulle
Erbezzo

Euro: 73.000

Pescantina

Appartamento quadrilocale

Euro: 255.000



Appartamento



Erbezzo



72 mq commerciali;



Piano secondo



Angolo cottura;



2 Camere



1 Bagno



10 mq

DESCRIZIONE IMMOBILE:

Si tratta di un appartamento trilocale situato al secondo e ultimo piano della palazzina di 5 unità abitative.

Il trilocale è così composto:

Ingresso su corridoio;

Soggiorno con angolo cottura e caminetto a legna;

Balcone abitabile;

Camera da letto matrimoniale;

Camera da letto singola;

Bagno finestrato con doccia;

L'appartamento essendo all'ultimo piano dello stabile risulta mansardato ma completamente abitabile.

Le finiture sono dell'epoca di costruzione (anni 70).

L'immobile viene venduto completamente arredato.

Immobiliare Quintarelli

Via Vittorio Veneto, 9 - Negrar di Valpolicella (VR)

Tel. 045 6012748 - info@immobiliarequintarelli.it

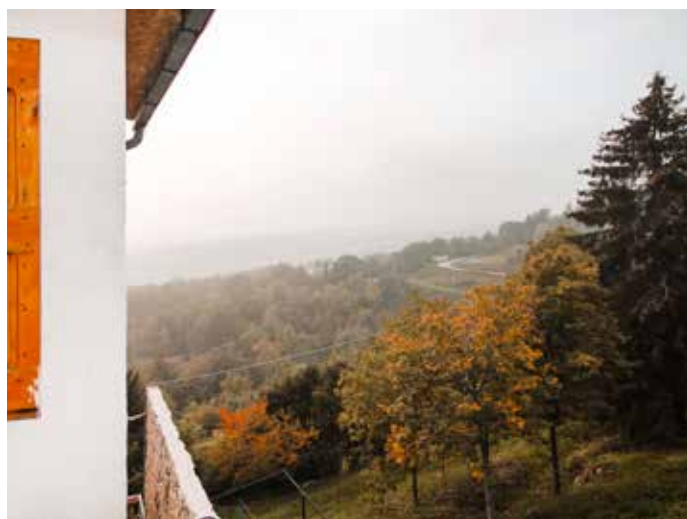
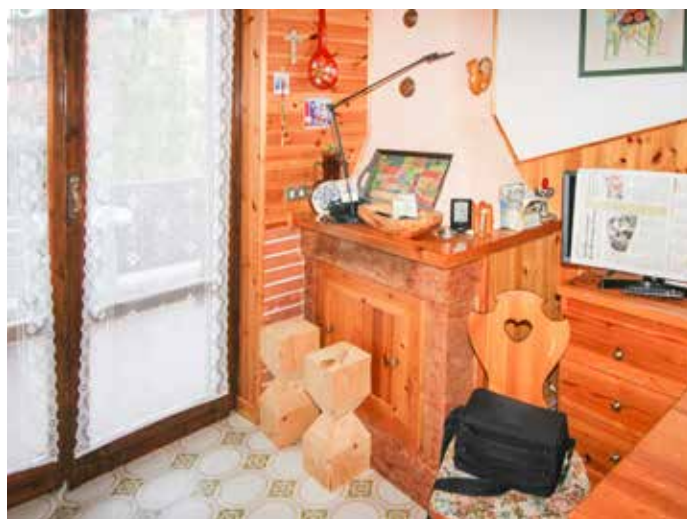

PIANO SECONDO

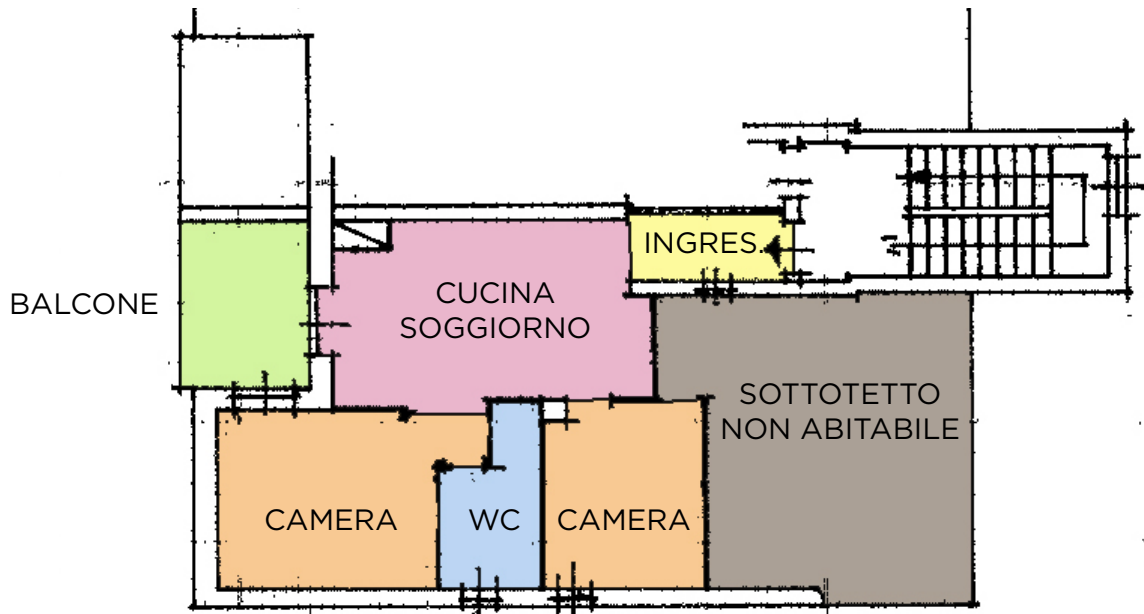

GARAGE CONDOMINIALE

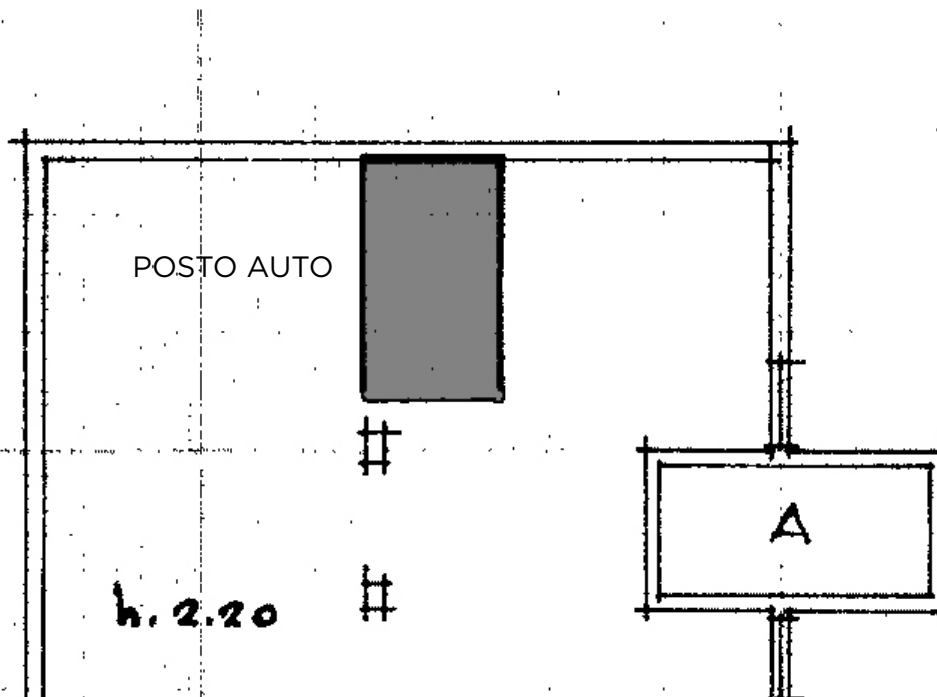

Immobiliare Quintarelli

Via Vittorio Veneto, 9 - Negrar di Valpolicella (VR)
Tel. 045 6012748 - info@immobiliarequintarelli.it



Via Vittorio Veneto, 9 • 37024
Negrar di Valpolicella (VR)
Tel. 045 6012748 • Cell. 347 7716065
www.immobiliarequintarelli.it
info@immobiliarequintarelli.it

