



RIFERIMENTO 1024

VILLETTA A SCHIERA
CENTRALE

Negrar di Valpolicella

€ 248.000

Negrar di Valpolicella - Jago

Villetta a schiera centrale

€ 248.000



Villetta a schiera



Abitabile



Negrar di Valpolicella



4 Camere



180 mq



4 Bagni



1981



24 mq



3 Livelli



F

DESCRIZIONE IMMOBILE:

Al piano terra:

- Ingresso su giardino frontale alla casa di 40 mq;
- Ampio soggiorno con sala da pranzo;
- Cucina abitabile con balcone sul retro;
- Bagno di servizio;

Al piano primo:

- Camera matrimoniale con accesso ad un grande terrazzo;
- Due camere doppie;
- Un bagno finestrato con doccia;
- Bagno cieco con vasca;

Al piano secondo si trova un'ampia mansarda con possibilità di ricavare una quarta camera da letto o un locale "jolly" come uno studio o altro.

Nel piano interrato:

Cantina; Taverna con camino; Garage singolo; Centrale termica; Lavanderia; Bagno; Giardino di proprietà

Oltre al giardino frontale di 40 mq è presente un ulteriore giardino staccato dalla casa di altri 200 mq.

Immobiliare Quintarelli

Via Vittorio Veneto, 9 - Negrar di Valpolicella (VR)
Tel. 045 6012748 - info@immobiliarequintarelli.it



Immobiliare Quintarelli
Via Vittorio Veneto, 9 - Negrar di Valpolicella (VR)
Tel. 045 6012748 - info@immobiliarequintarelli.it

PIANO TERRA

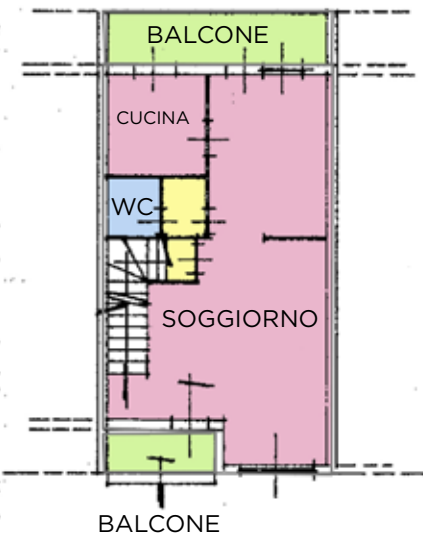

PIANO PRIMO

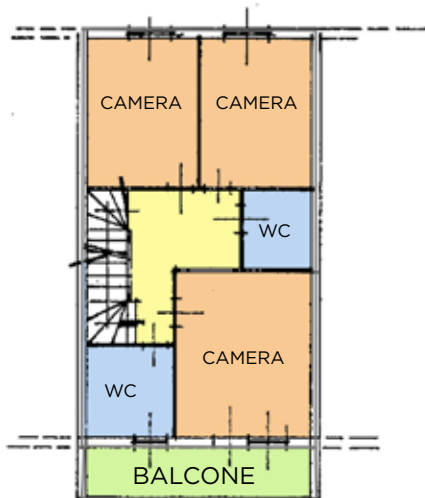

P. SECONDO

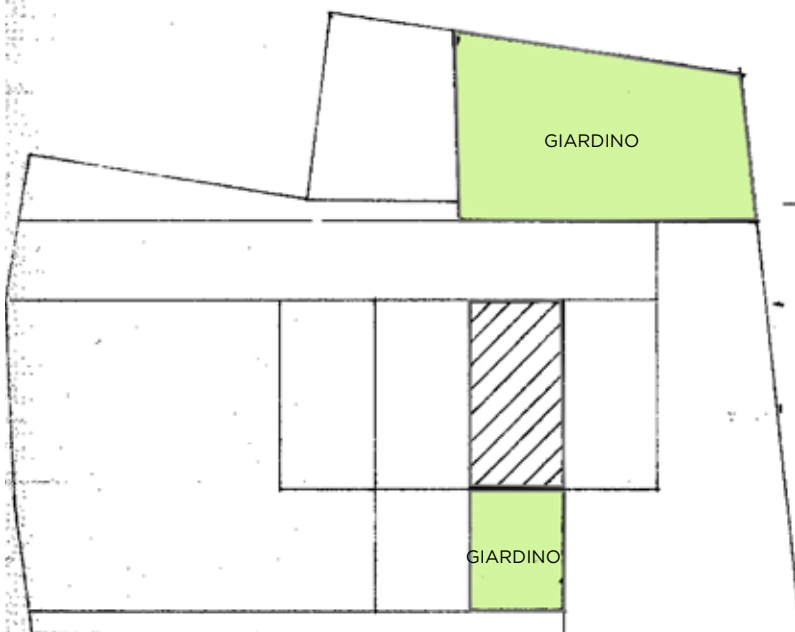
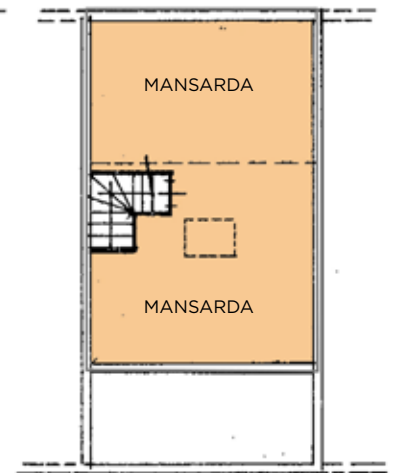

INTERRATO

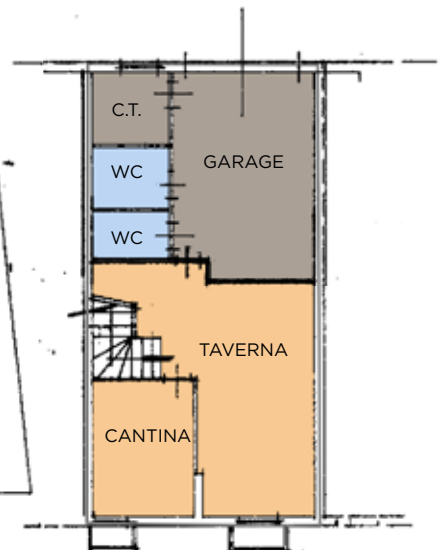

50,00 m
IV metri

Immobiliare Quintarelli

Via Vittorio Veneto, 9 - Negrar di Valpolicella (VR)
Tel. 045 6012748 - info@immobiliarequintarelli.it



Via Vittorio Veneto, 9 • 37024
Negrar di Valpolicella (VR)
Tel. 045 6012748 • Cell. 347 7716065
www.immobiliarequintarelli.it
info@immobiliarequintarelli.it

