



RIFERIMENTO 1041

PORZIONE
BIFAMILIARE

Negrar di Valpolicella

Euro: 749.000

Negrar di Valpolicella

Porzione bifamiliare

Euro: 749.000



Porzione bifamiliare



Negrar di Valpolicella



270 mq



3 Livelli



1993



Cucina abitabile;



4 Camere



4 Bagni



55 mq



300 mq

DESCRIZIONE IMMOBILE:

Porzione di bifamiliare in centro a Negrar di Valpolicella;

Se state cercando una residenza che combini comodità, design esclusivo e una posizione sopraelevata, questa porzione di bifamiliare in centro a Negrar di Valpolicella potrebbe fare al caso vostro.

Ubicata in una via chiusa al traffico, offre non solo tranquillità e privacy, ma anche un panorama esclusivo sulle vallate circostanti.

Immobiliare Quintarelli

Via Vittorio Veneto, 9 - Negrar di Valpolicella (VR)
Tel. 045 6012748 - info@immobiliarequintarelli.it



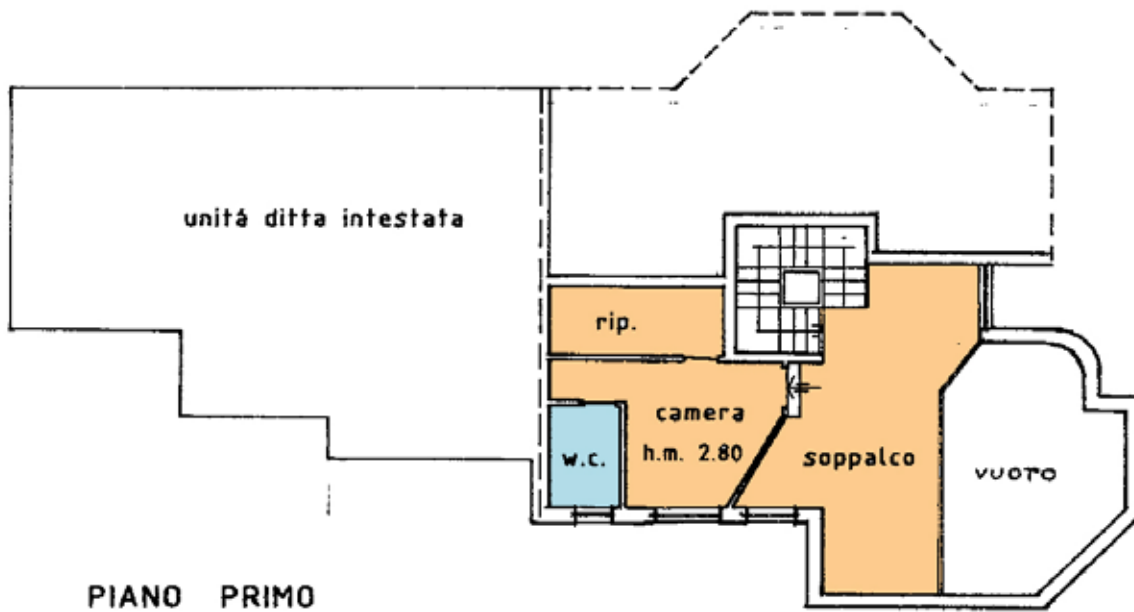
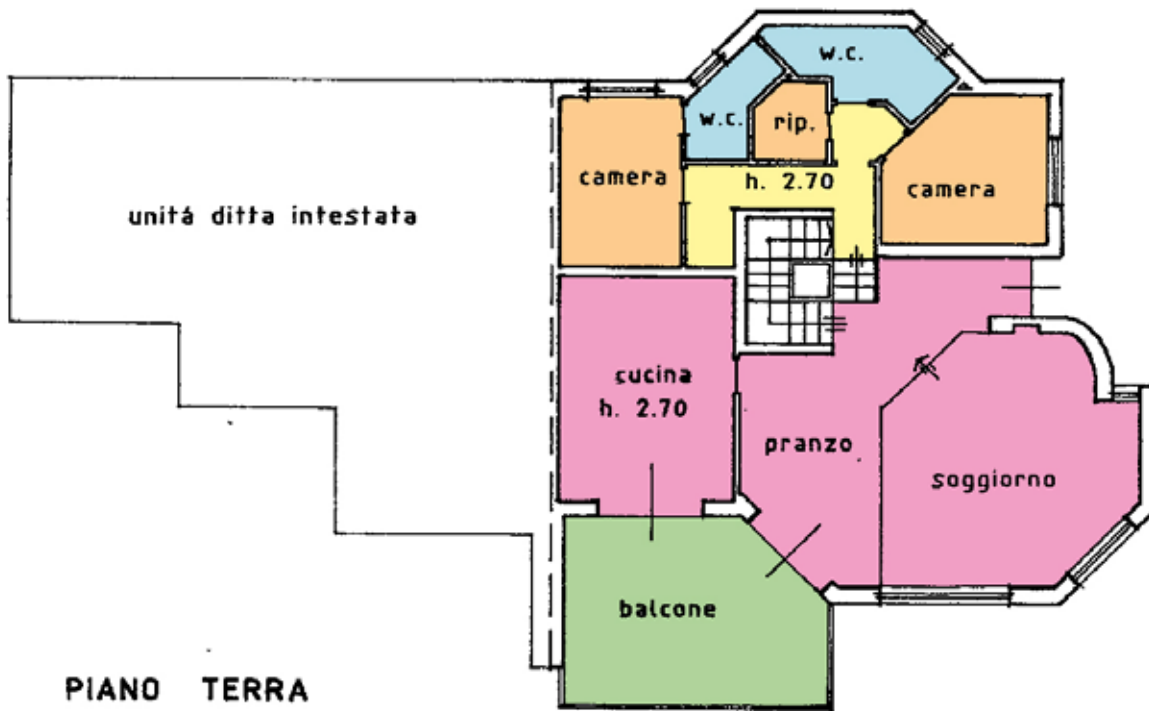

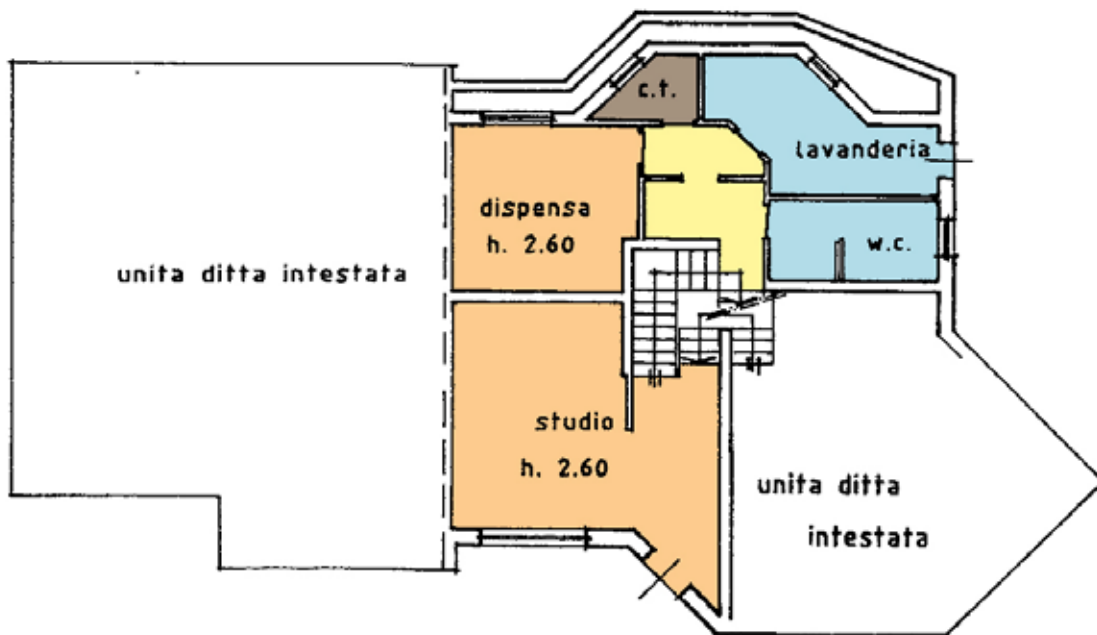

PIANO SCANTINATO

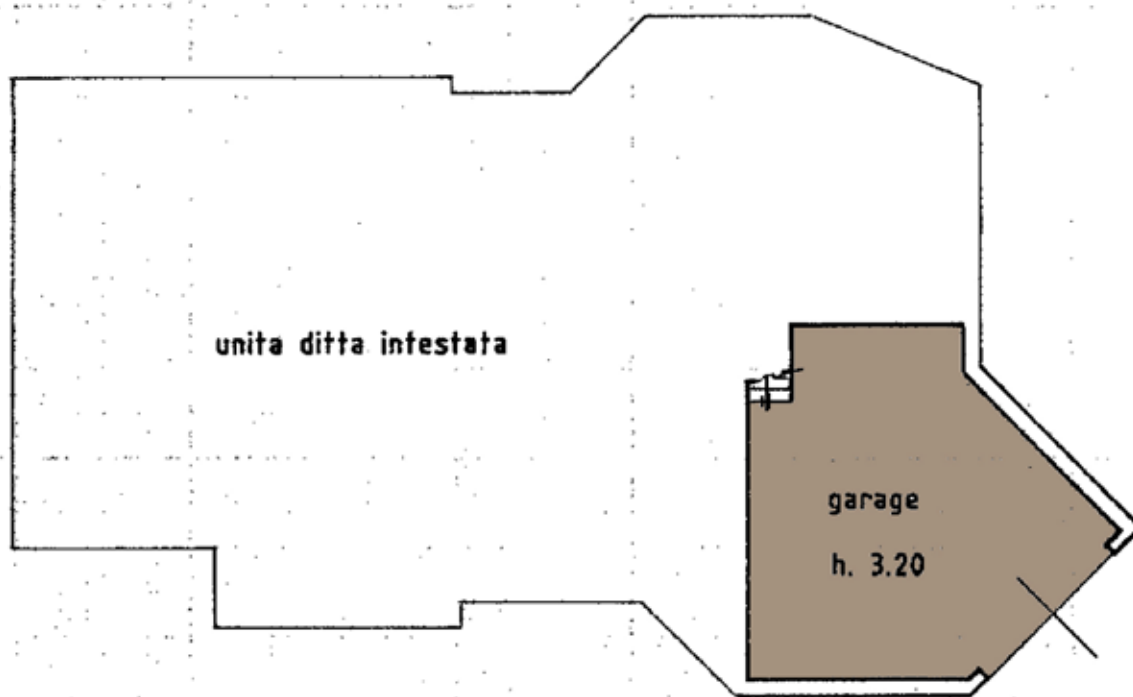

PIANO SCANTINATO



Via Vittorio Veneto, 9 • 37024
Negrar di Valpolicella (VR)
Tel. 045 6012748 • Cell. 347 7716065
www.immobiliarequintarelli.it
info@immobiliarequintarelli.it

